S.O.

CONSTRUIRE PARC FOTOVOLTAIC

Nr. cad. 70464, sat Dumbrava, com. Ulmi, jud. Dambovita

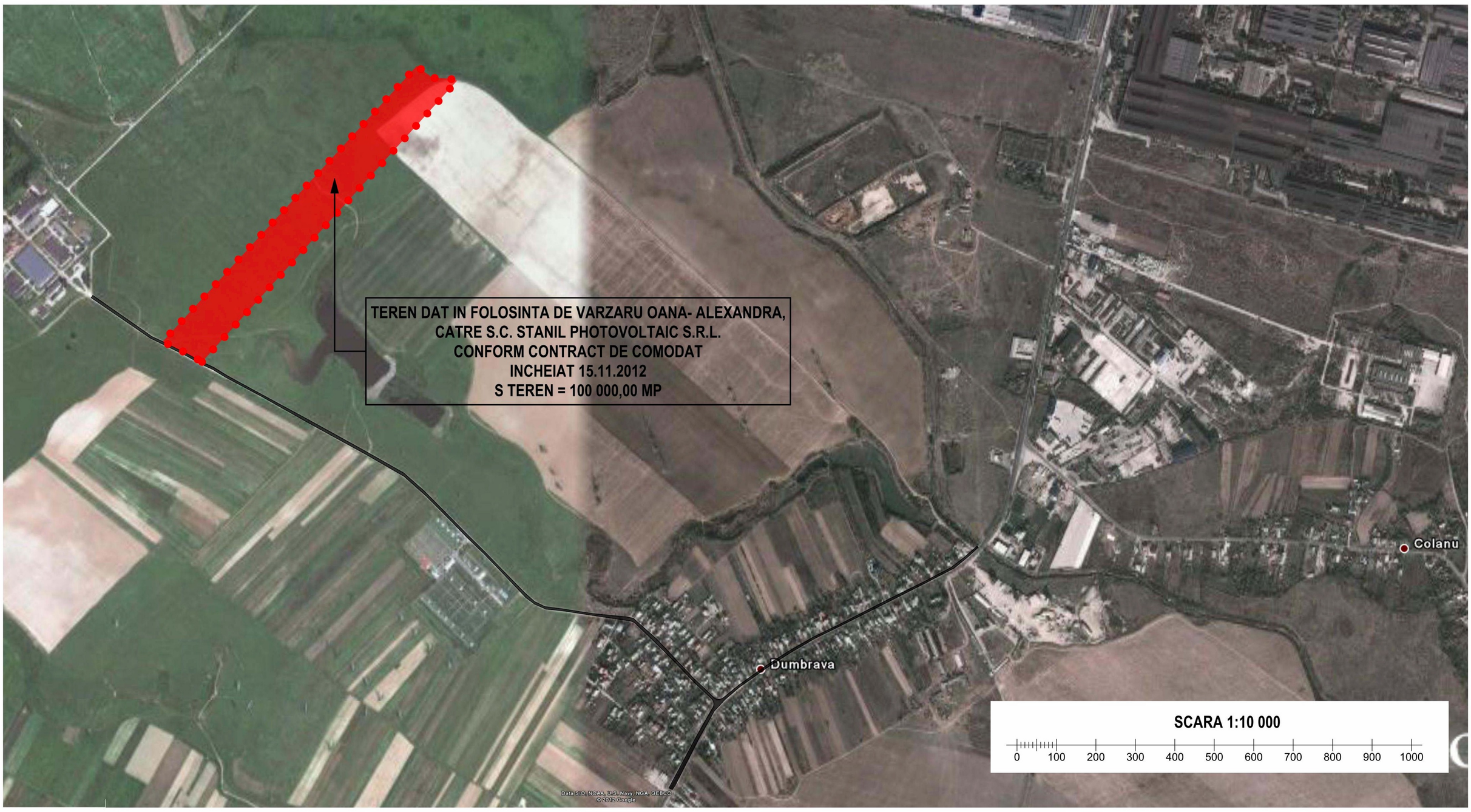

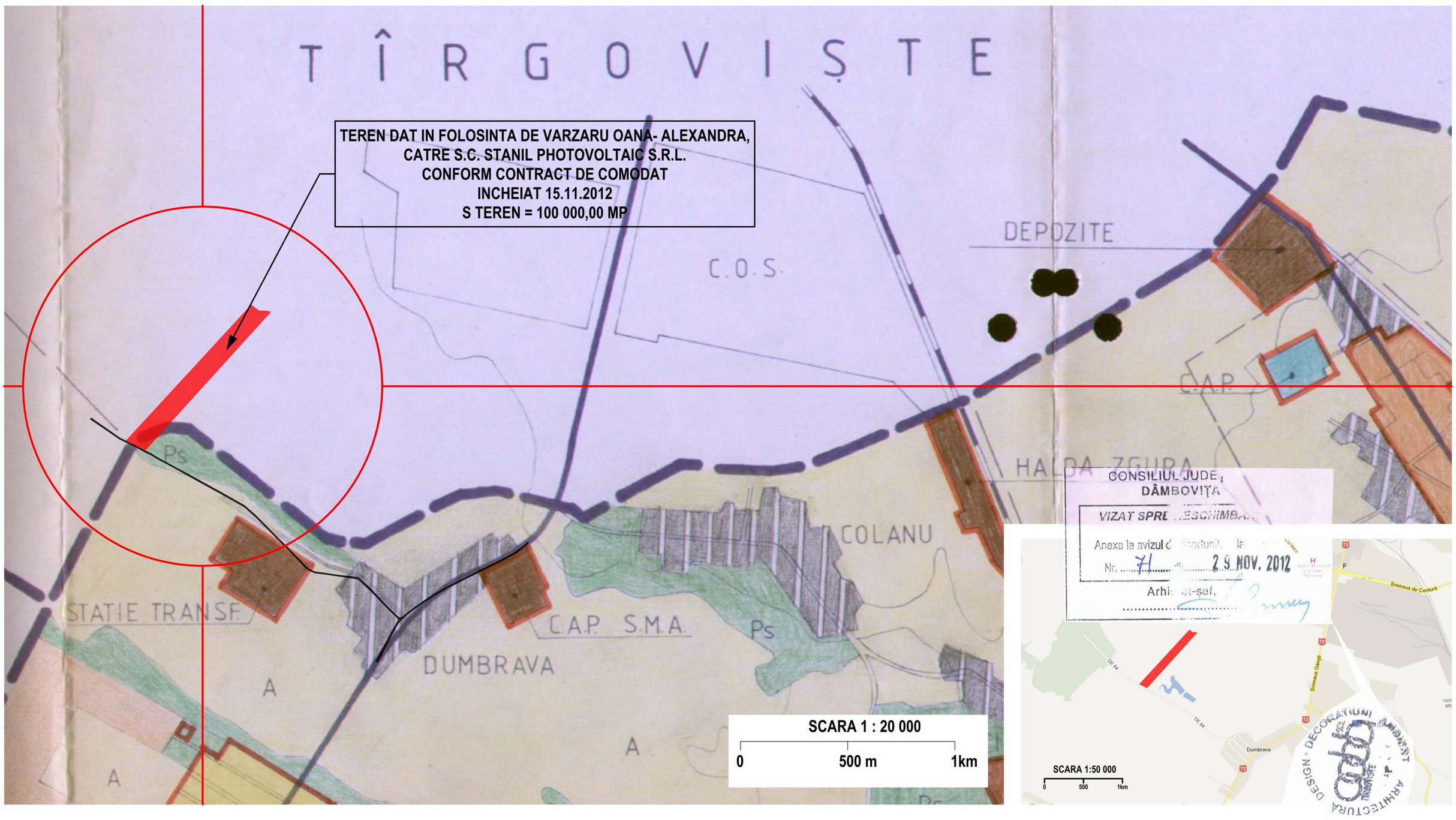

CONSILIUL JUDEȚEAN DÂMBOVIȚA
VIZAT SPRE NESCHIMBARE
Anexa la avizul de principiu nr. 71 din 29 NOV. 2012
Arhitect-șef,

ADDA SRL arhitectura-design-decoratiuni-ambient TARGOVISTE STR. ALEX. IOAN CUZA NR. 34 TEL/FAX - 0245.213720 RCJ 15/414/91	Beneficiar: S.C. STANIL PHOTOVOLTAIC S.R.L. **CONSTRUIRE PARC FOTOVOLTAIC** Nr. cad. 70464, sat Dumbrava, com. Ulmi, jud Dambovita		PR. NR: 30/ 2012
Sef proiect	arh. Nitescu Dan	Scara: 1:10 000 1:20 000 1:50 000	**PLAN DE INCADRARE IN TERITORIU**	Faza: S.O.
Proiectat	arh. Nitescu Dan			
Redactat	urb. Dobra Alexandru	Data: noiembrie 2012		Plansa nr: 0
Verificat	arh. Nitescu Dan			

S.O.

CONSTRUIRE PARC FOTOVOLTAIC

Nr. cad. 70464, sat Dumbrava, com. Ulmi, jud. Dambovita

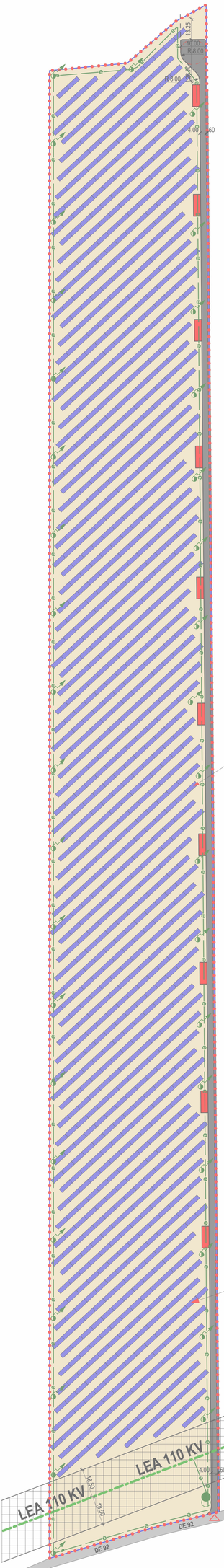

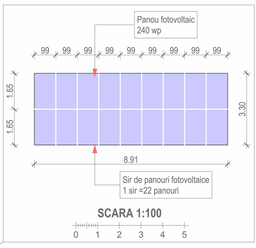

BILANT TERITORIAL

DENUMIREA ZONEI FUNCTIONALE	EXISTENT	PROPUS	
	MP	MP	%
UNITATI INDUSTRIALE SI DEPOZITARE ID			
PANOURI FOTOVOLTAICE	0,00	28 318,25	28.31
ZONA SUBCAMP PANOURI FOTOVOLTAICE	0,00	67 060,91	67.06
ZONA INVERTOARE	0,00	645,00	0.66
CIRCULATII (CAROSABILE SI PIETONALE)	0,00	3 975,84	3.97
SUPRAFATA PERCELEI STUDIATE	100 000,00	100 000,00	100
SUPRAFATA TOTALA ZONA STUDIATA	-	-	-
SUPRAFATA DE TEREN PROPUSA PENTRU INTRODUCEREA IN INTRAVILAN	100 000,00	100 000,00	100

POT existent =0.00%
POT propus = 28%
POT maxim = 35%
CUT existent =0.00
CUT propus = 0.28
CUT maxim =0.35

LEGENDA:

LIMITE:

- LIMITA ZONEI STUDIATE
- LIMITA PARCELEI STUDIATE (ZONA PROPUSA PENTRU INTRODUCERE IN INTRAVILAN)
- LIMITA ZONEI DE SIGURANTA LEA 110 KV INTERDICTIE DE CONSTRUIRE

ZONIFICARE FUNCTIONALA:

- ZONA ID (zona pentru unitati industriale productie depozitare) SUBCAMP PANOURI FOTOVOLTAICE
- MODUL PANOURI FOTOVOLTAICE
- INVERTOARE TENSIUNE
- POST DE TRANSFORMARE
- LINIE ELECTRICA AERIANA EXISTENTA
- LINIE ELECTRICA SUBTERANA PROPUSA
- STALP ELECTRIC PENTRU ILUMINAT GENERAL (PROPUS)

CIRCULATII:

- CIRCULATII CAROSABILE EXISTENTE (DRUM DE PAMANT)
- CIRCULATII CAROSABILE SI PIETONALE PROPUSE
- ACCES PIETONAL SI AUTO IN INCINTA

10 X INVERTOR CI
1135 RANDURI X 18 PANOU X 240 WP = 4.90MW

CONSILIUL JUDEȚEAN DÂMBOVIȚA
VIZAT SPRE NESCHIMBARE
Anexa la avizul de oportunitate le S.O.
Nr. 71 din 29 NOV. 2012
Arhitect-șef,

RUR
Dan Cl. NITESCU
arhitect
RCDE

SCARA 1:1000
0 10 20 30 40 50 60 70 80 90 100

ADDA S.R.L. CODD TARGOVISTE STR. ALEE DOM'SCOLARE 26 Sediul societatii: TELIFAX - 0245.213.924		Beneficiar: S.C. STARK PYROVOLTAIC S.R.L.	PR. NR. 30/ 2012
Sef proiect arh. Nitescu Dan		CONSTRUIRE PARC FOTOVOLTAIC Nr. cad. 70464 , sat Dumbrava, com. Ulmi, jud.Dambovita	
Proiectat arh. Nitescu Dan		Scara 1:1000 1:100	REGLEMENTARI URBANISTICE ZONIFICARE
Redactat urb. Dobra Alexandru		Data noiembrie 2012	Faza: S.O.
Verificat arh. Nitescu Dan			Plansa nr: 2